



Тіркелетін жылжымайтын мүлік объектісіне
 (көппәтерлі тұрғын үйлер, офистар, өндірістік, сауда объектілері және т.б.)
ТЕХНИКАЛЫҚ ПАСПОРТ (Н-2) / ТЕХНИЧЕСКИЙ ПАСПОРТ (Ф-2)
 на регистрируемые объекты недвижимости
 (многоквартирные жилые дома, офисы, промышленные, торговые объекты и т.п.)

Область	Ақтөбе облысы
Область	Актюбинская область
А (кенті, елді мекені)	Ақтөбе қ.
ӘД (поселок, населенный пункт)	г. Ақтөбе
ӘДА (аудан)	
ӘДГ (город)	
ӘДЖ (және-жайы)	
ӘДЖС (және-жайы саны)	ГЕОЛОГ-5 б.ү., 34 ү.
ӘДЖСН (және-жайы саны нөмірі)	с.к. ГЕОЛОГ-5, д. 34
ӘДЖСНН (және-жайы саны нөмірі)	02:036:132:1621:2
ӘДЖСННН (және-жайы саны нөмірі)	54089
ӘДЖСНННН (және-жайы саны нөмірі)	склад(Б), пристройка(Б1)
ӘДЖСННННН (және-жайы саны нөмірі)	тұрғын емес
ӘДЖСНННННН (және-жайы саны нөмірі)	нежилой

(нежилой/жилой, если вторичный объект расположен в многоквартирном жилом доме, необходимо указать "ВО в составе МЖД")

ЖАЛПЫ МӘЛІМЕТТЕР / ОБЩИЕ СВЕДЕНИЯ

Жобаның түрі
 Проекттің саны
 Қабат саны
 Ауданы
 Ауданының ауданы
 Ауданының ауданы
 Ауданының ауданы
 Ауданының ауданы
 Ауданының ауданы
 Ауданының ауданы
 Ауданының ауданы

1
54,8
165
38,8

- Тұрғын емес үй-жайдың ауданы
Площадь нежилых помещений
- Қабат саны
Число квартир
- Үй-жайлар, бөлмелер саны
Число помещений, комнат
- Қабырға материалы
Материал стен
- Салынған жылы
Год постройки
- Табиғи тозу
Физический износ

4
ракушечные, обожженные газоблоки, обожженные кирпичом
2008:2010
5%

реестровый № заказ 002077399726

Паспорт
 Паспорт составлен

09.02.2016

ж. жасалған
 г.

Директоры _____
 Директор (қолы / подпись)

Абдыхалыков Т.А.

М.О.
 М.П.



№ п/п	Наименование помещений	Площадь, кв. м
1	1-й этаж - 5, кв. м	1,200
Итого	Муниципальное П.А.	1,200
2018 г.		



**жылжымайтын мүлік объектісінің көлемін өзгерту туралы
ҚОРЫТЫНДЫ / ЗАКЛЮЧЕНИЕ**

об изменении площади объекта недвижимости

1. Облысы Ақтобе
Область Ақтобинская
2. Ауданы _____
Район _____
3. Қаласы (кенті, елді мекені) Ақтобе қ.
Город (поселок, населенный пункт): г. Ақтобе
4. Қалалағы ауданы _____
Район в городе _____
5. Мекен-жайы ГЕОЛОГ-5 б.ұ., 34 ү.
Адрес с.к. ГЕОЛОГ-5, д. 34
6. Кадастрлық нөмірі / Кадастровый номер 02:036:132:1621:2

Мемлекеттік техникалық тексеру деректерінің негізінде жылжымайтын мүлік объектісінің техникалық сипаттамаларының өзгеруі белгіленді:
На основании данных государственного технического обследования установлено изменение технических характеристик объекта недвижимости:

қойма, жалғай салу / склад, пристройка

құрылыс ауданы / объектін атауы / наименование объекта		Ш.М
площадь застройки составляет		КВ.М
жалпы ауданы		Ш.М
общая площадь составляет	<u>38,9</u>	КВ.М
пайдалы ауданы		Ш.М
полезная площадь составляет	<u>38,9</u>	КВ.М
тұрғын ауданы		Ш.М
жилая площадь составляет	-	КВ.М
негізгі ауданы		Ш.М
основная площадь составляет	<u>38,9</u>	КВ.М
балкондар/лоджиялар ауданы		Ш.М
площадь балконов, лоджий составляет	-	КВ.М
құрамдарының саны / негізгі (тұрғын) жайлардың саны		
количество составляющих / количество основных (жилых) помещений		<u>4/0</u> шт.
кабатты / кабат		
этажность / этаж	<u>1</u>	
басқа да техникалық		
иные технические характеристики	<u>Литер Б - 21,1м2 периметра, Литер Б1 - 17,8м2 периметра</u>	

Өзгерістер: Қайта өлшеу, қайта жарактандыру нәтижесінде пайда болған.

Изменение произошло в результате: Перемер, перепрофилирование

Берген күні / Дата выдачи: 09.02.2016 ж./г.

Директоры / Директор [Подпись] Абдыхалыков Т.А.
(Т.А.Ә., қолы / Ф.И.О., подпись)

Бөлім басшысы / Руководитель отдела [Подпись] Абнасырова Г. М.
(Т.А.Ә., қолы / Ф.И.О., подпись)

Атқарушы / Исполнитель: [Подпись] Мухамбетов Р. А.
(Т.А.Ә., қолы / Ф.И.О., подпись)

тпс: мәліметтер болмаған жағдайда сызық қойылады. / Примечание: в случае отсутствия данных ставится прочерк



жылжымайтын мүлік объектісінің көлемін өзгерту туралы

ҚОРЫТЫНДЫ / ЗАКЛЮЧЕНИЕ

об изменении площади объекта недвижимости

Облысы Ақтобе
Область Актюбинская
Ауданы _____
Район _____
Қаласы (кенті, елді мекені) Ақтобе қ.
Город (поселок, населенный пункт): г. Ақтобе
Қаладағы ауданы _____
Район в городе _____
Мекен-жайы _____
Адрес ГЕОЛОГ-5 б.у., 34 ү.
с.к. ГЕОЛОГ-5, д. 34
Кадастрлық нөмірі / Кадастровый номер 02:036:132:1621:1

Мемлекеттік техникалық тексеру деректерінің негізінде жылжымайтын мүлік объектісінің техникалық сипаттамаларының өзгеруі белгіленді:
На основании данных государственного технического обследования установлено изменение технических характеристик объекта недвижимости:

балаларға арналған мектепке дейінгі мекеме, жалғай салу, төле / детское дошкольное учреждение, пристройка, подвал

объектінің атауы / наименование объекта

құрылыс ауданы		ш.м
площадь застройки составляет		кв.м
жалпы ауданы		ш.м
общая площадь составляет	<u>317,9</u>	кв.м
пайдалы ауданы		ш.м
полезная площадь составляет	<u>317,9</u>	кв.м
тұрғын ауданы		ш.м
жилая площадь составляет		кв.м
негізгі ауданы		ш.м
основная площадь составляет	<u>317,9</u>	кв.м
балкондар/лоджиялар ауданы		ш.м
площадь балконов, лоджий составляет	<u>-</u>	кв.м
құрамдарының саны / негізгі (тұрғын) жайлардың саны		
количество составляющих / количество основных (жилых) помещений		<u>17/0</u> шт.
қабатты / кабат		
этажность / этаж	<u>подвал+2</u>	
басқа да техникалық	<u>подвал - 99,3м2 перемера, Литер А - 205,4м2 перемера,</u>	
иные технические характеристики	<u>Литер А1 - 13,2м2 перемера</u>	

Өзгерістер: Қайта өлшеу, Қайта жарактандыру нәтижесінде пайда болған.

Изменение произошло в результате: Перемер, Перепрофилирование

Берген күні / Дата выдачи: 09.02.2016 ж./г.

Директоры/ Директор А Абдыхалыков Т.А.
(Т.А.Ә., колы / ФИО., подпись)

М.О.М.П.

Бөлім басшысы / Руководитель отдела Г Абнасырова Г. М.
(Т.А.Ә., колы / ФИО., подпись)

Атқарушы / Исполнитель: Р Мухамбетов Р. А.
(Т.А.Ә., колы / ФИО., подпись)

ше: мәліметтер болмаған жағдайда сызық қойылады. / Примечание: в случае отсутствия данных ставится прочерк.

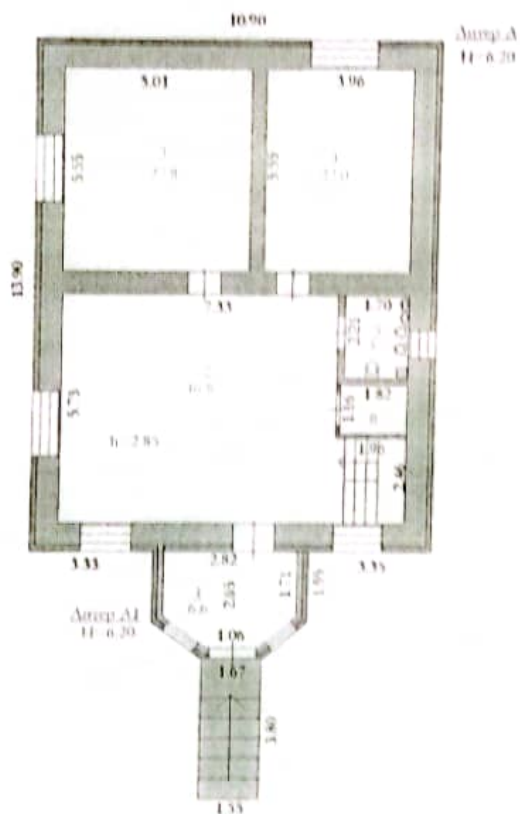

№ п/п	№ п/п	№ п/п	№ п/п
1	2	3	4
0.03	Мукабатов Р.А.	2018 г.	



67-28	Астана қаласы, Астана ауданы, Жамбыл көшесі, 5-үй, 34	Төтенше 28
001-28	Қазақстан Республикасының Астана қаласы	001-28
002-28	Жамбыл көшесі, 5-үй, 34	002-28
003-28	с.н. Генерал - 5, үн. 34	1:200
004-28	004-28	
005-28	005-28	
006-28	006-28	
007-28	007-28	
008-28	008-28	
009-28	009-28	
010-28	010-28	
011-28	011-28	
012-28	012-28	
013-28	013-28	
014-28	014-28	
015-28	015-28	
016-28	016-28	
017-28	017-28	
018-28	018-28	
019-28	019-28	
020-28	020-28	
021-28	021-28	
022-28	022-28	
023-28	023-28	
024-28	024-28	
025-28	025-28	
026-28	026-28	
027-28	027-28	
028-28	028-28	
029-28	029-28	
030-28	030-28	
031-28	031-28	
032-28	032-28	
033-28	033-28	
034-28	034-28	
035-28	035-28	
036-28	036-28	
037-28	037-28	
038-28	038-28	
039-28	039-28	
040-28	040-28	
041-28	041-28	
042-28	042-28	
043-28	043-28	
044-28	044-28	
045-28	045-28	
046-28	046-28	
047-28	047-28	
048-28	048-28	
049-28	049-28	
050-28	050-28	
051-28	051-28	
052-28	052-28	
053-28	053-28	
054-28	054-28	
055-28	055-28	
056-28	056-28	
057-28	057-28	
058-28	058-28	
059-28	059-28	
060-28	060-28	
061-28	061-28	
062-28	062-28	
063-28	063-28	
064-28	064-28	
065-28	065-28	
066-28	066-28	
067-28	067-28	
068-28	068-28	
069-28	069-28	
070-28	070-28	
071-28	071-28	
072-28	072-28	
073-28	073-28	
074-28	074-28	
075-28	075-28	
076-28	076-28	
077-28	077-28	
078-28	078-28	
079-28	079-28	
080-28	080-28	
081-28	081-28	
082-28	082-28	
083-28	083-28	
084-28	084-28	
085-28	085-28	
086-28	086-28	
087-28	087-28	
088-28	088-28	
089-28	089-28	
090-28	090-28	
091-28	091-28	
092-28	092-28	
093-28	093-28	
094-28	094-28	
095-28	095-28	
096-28	096-28	
097-28	097-28	
098-28	098-28	
099-28	099-28	
100-28	100-28	